



MIRADA COMO PRODUCTOR, EXPERIENCIAS Y EXPECTATIVAS TÉCNICO COMERCIALES

Ricardo Ariztía Tagle
Gerente General ATF GESTIÓN

1. OPORTUNIDADES DE LA INDUSTRIA.

VISIÓN DE MEDIANO Y LARGO PLAZO.

2. COMPARTIR UN MODELO DE NEGOCIOS

QUE HEMOS DESARROLLADO ÚLTIMAMENTE.

3. CONTEXTO POLÍTICO DEL PAÍS

¿ QUÉ PODEMOS ESPERAR DE CHILE ?



1. OPORTUNIDADES DE LA INDUSTRIA

PATRIMONIO FITOSANITARIO



CONTRA ESTACIÓN

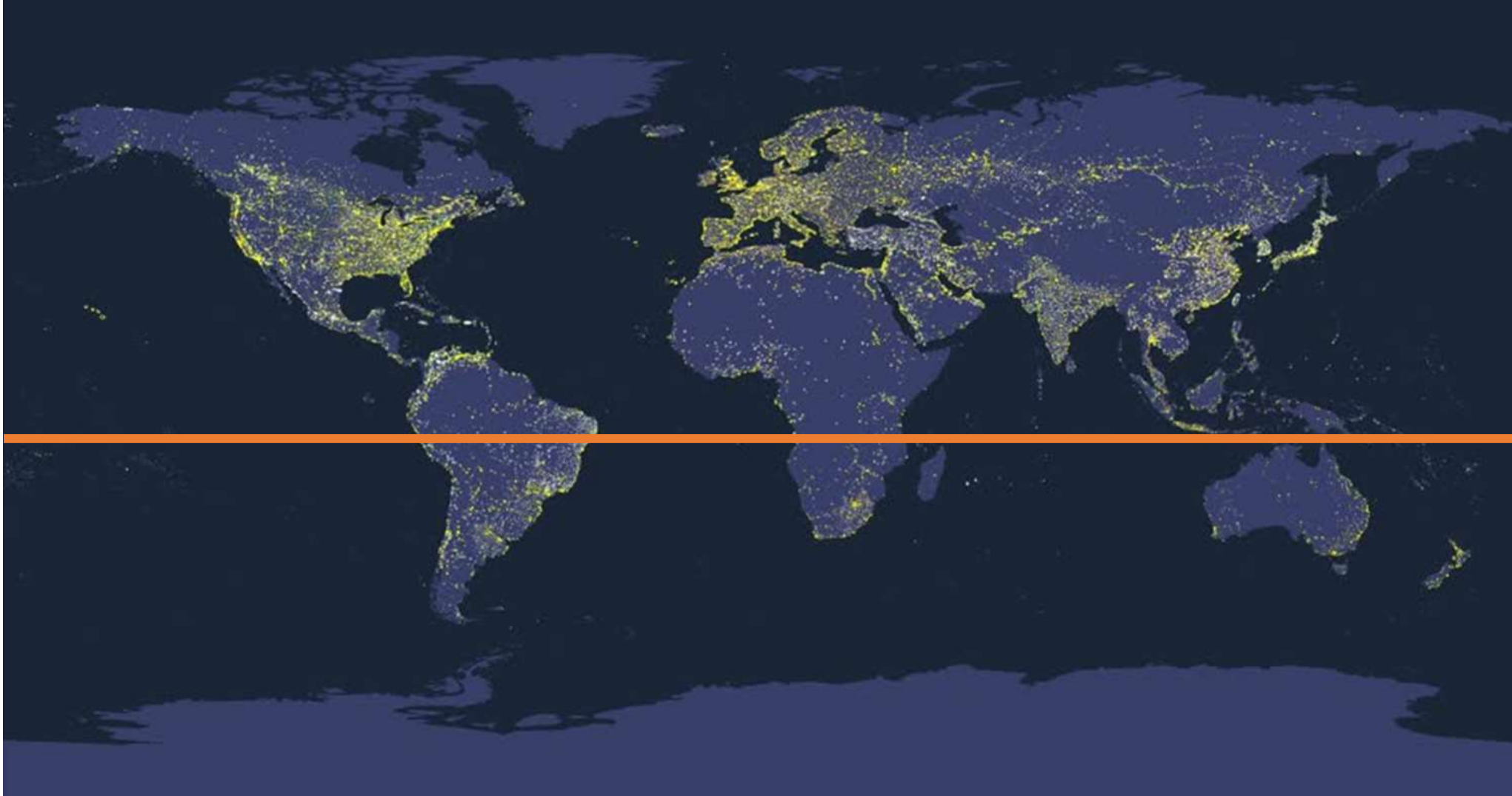

90% DEL
PODER
ADQUISITIVO
EN EL
HEMISFERIO
NORTE.

CHILE, PAÍS ABIERTO AL MUNDO



**21 TLC con 57 países,
88% del PIB Mundial y
63% población
Mundial**

CHILE, PAIS CON CONOCIMIENTO FRUTICOLA.



- Ser buenos productores NO ES SUFICIENTE.

Producción Mundial Avellanos 2021

Pepa, toneladas métricas

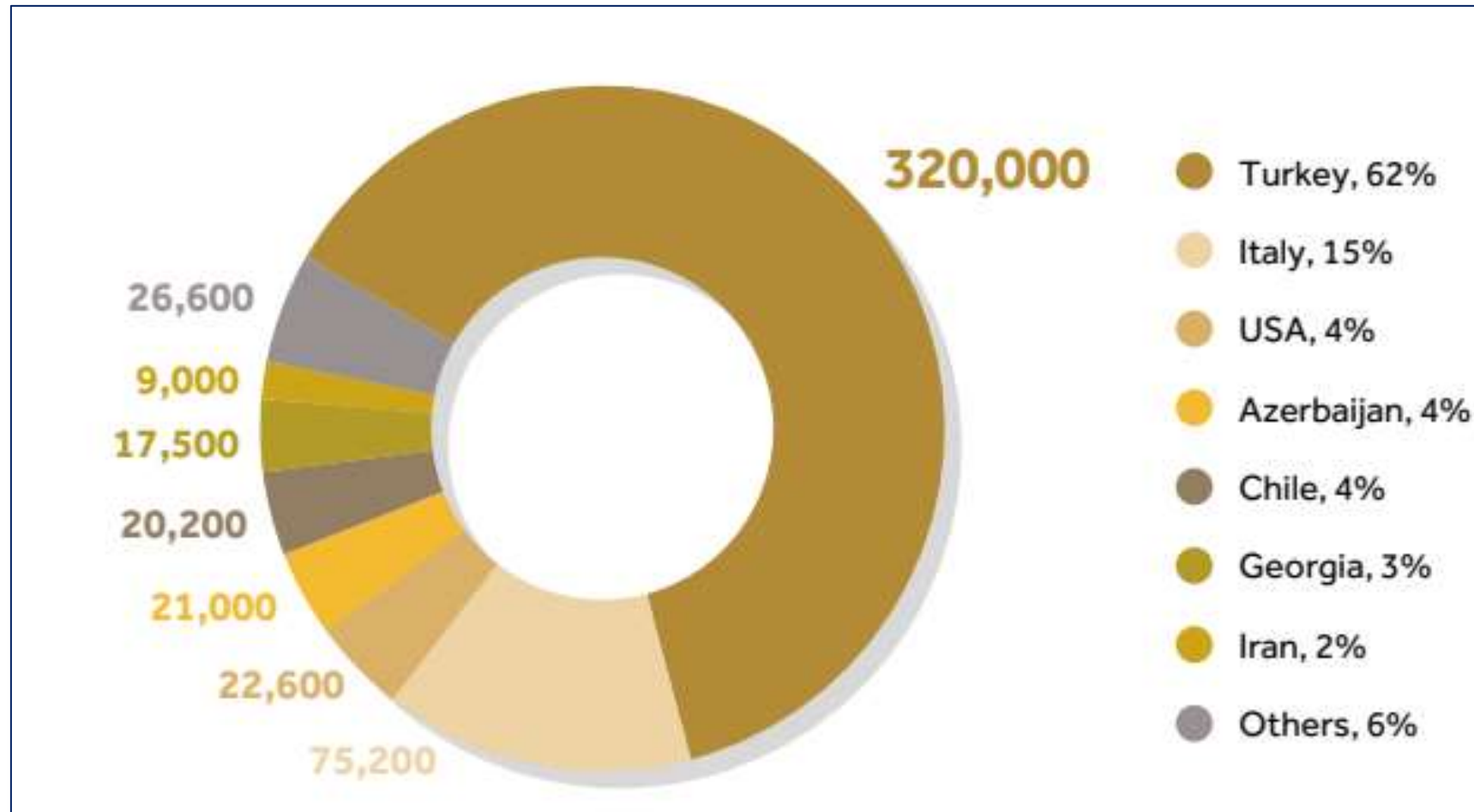

Fuente: International Nut&Driedfruit

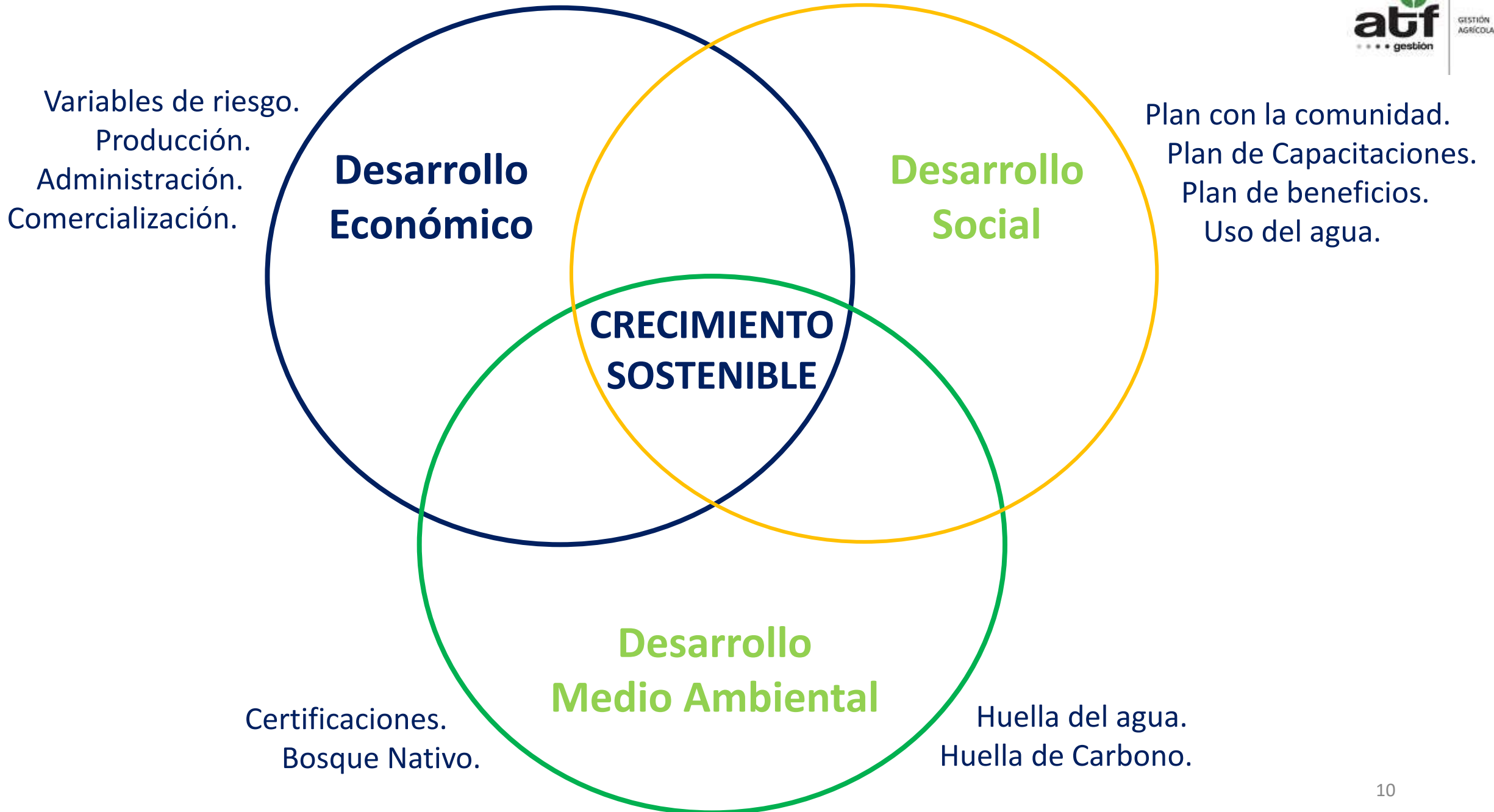

2. COMPARTIR UN MODELO DE NEGOCIOS.

- PERSONAS
- SOSTENIBILIDAD
- INNOVACIÓN
- GESTIÓN

Diseño general

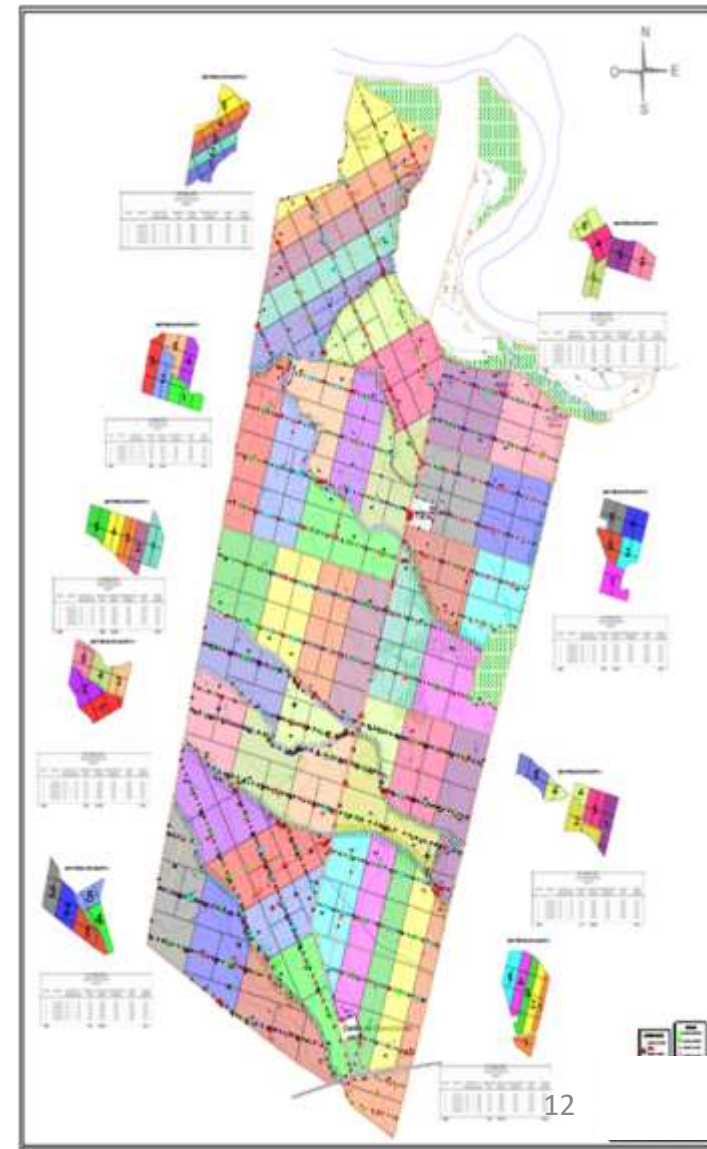
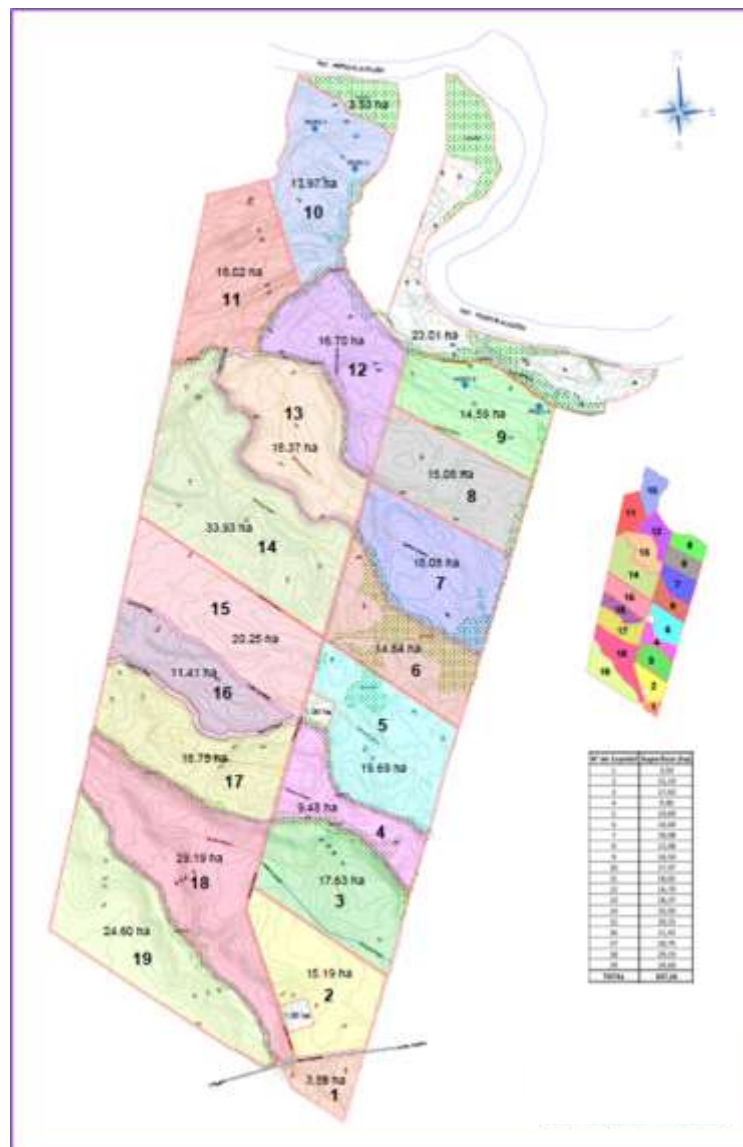
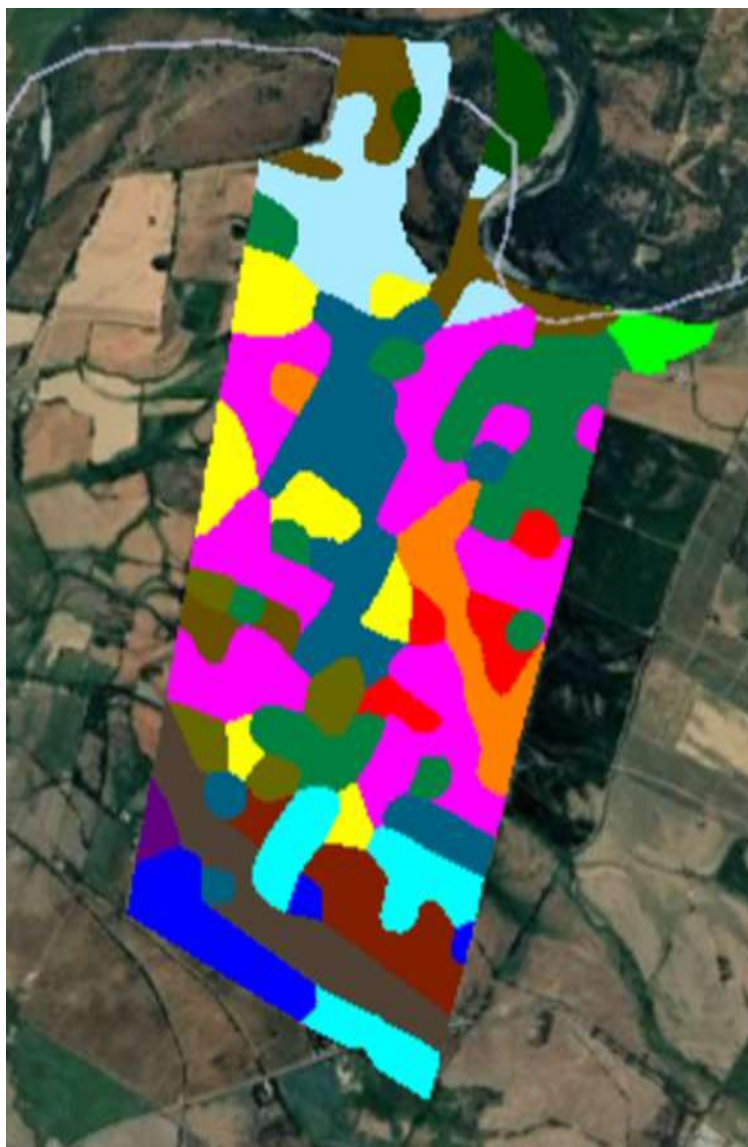

SUELOS



SUELOS



EQUIPOS DE RIEGO

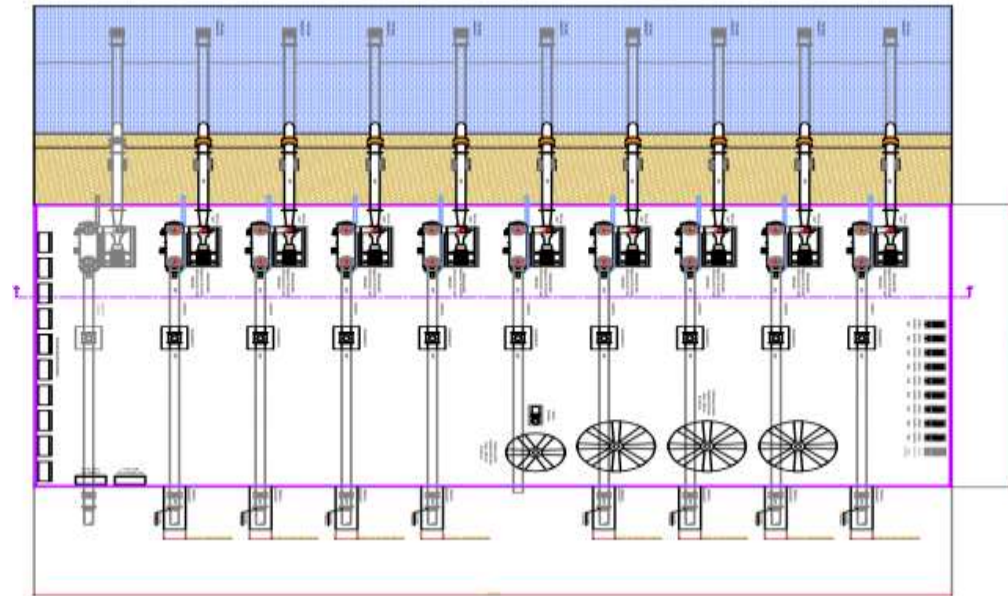
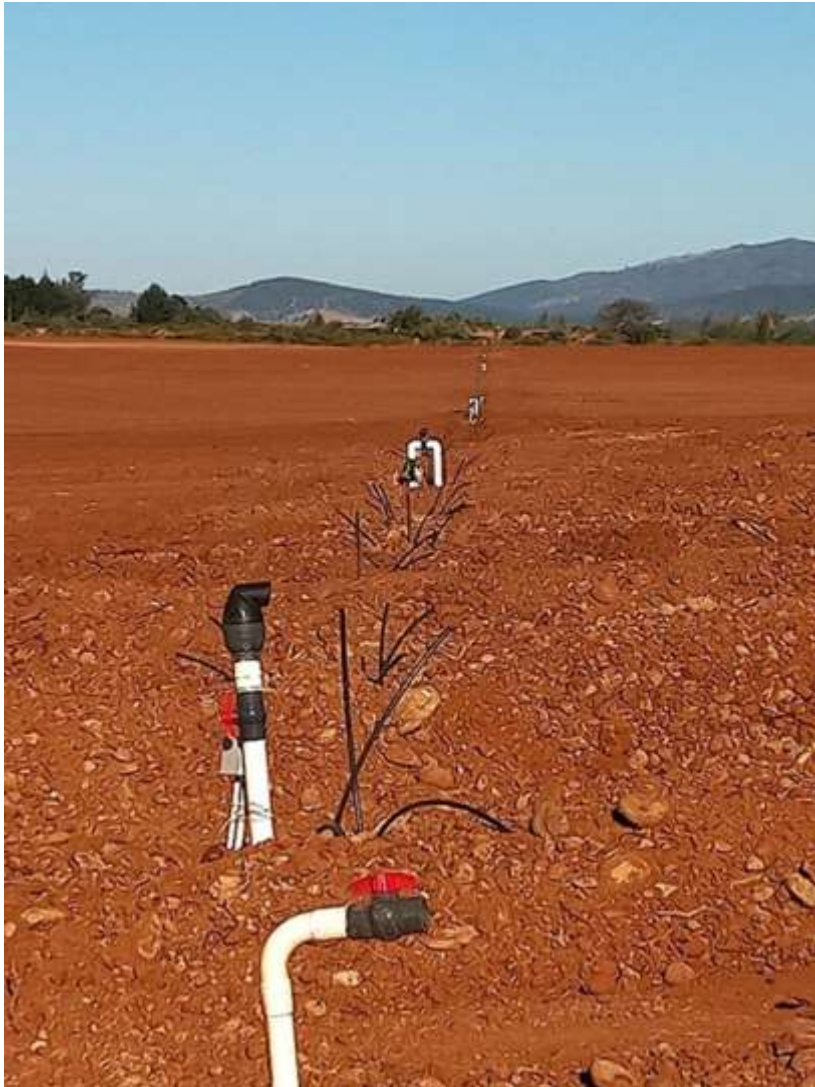

PLANTACIÓN





GESTIÓN , DE NÚMEROS

Al mes de enero 2022	CLP /Ha (328 Ha)	CLP /Ha (330,7 Ha)	Diferencia	Δ %
Preparación Suelos	2.691.398	2.484.626	-206.772	-7,7%
Equipos Riego	2.723.657	2.850.573	126.915	4,7%
Plantación	1.789.259	1.934.519	145.260	8,1%
Plantas	1.307.177	1.294.907	-12.270	-0,9%
Mano de obra plantación	279.383	313.934	34.552	12,4%
Tutores / estructura	-	2.162	2.162	
Productos químicos	98.262	123.043	24.781	25,2%
Otros de plantacion	104.437	200.473	96.036	92,0%
Energía	80.366	111.507	31.141	38,7%
Otros de Plantación	40.067	32.731	-7.336	-18,3%
Construcciones	447.793	381.162	-66.631	-14,9%
Maquinarias	191.768	19.975	-171.793	-89,6%
Herramientas Generales	63.110	45.067	-18.043	-28,6%
Adm Campo	96.738	83.057	-13.681	-14,1%
Adm General	861.216	933.526	72.311	8,4%
Total Proyecto Plantación	8.985.371	8.876.742	-108.629	-1,2%

GESTIÓN, AGUA

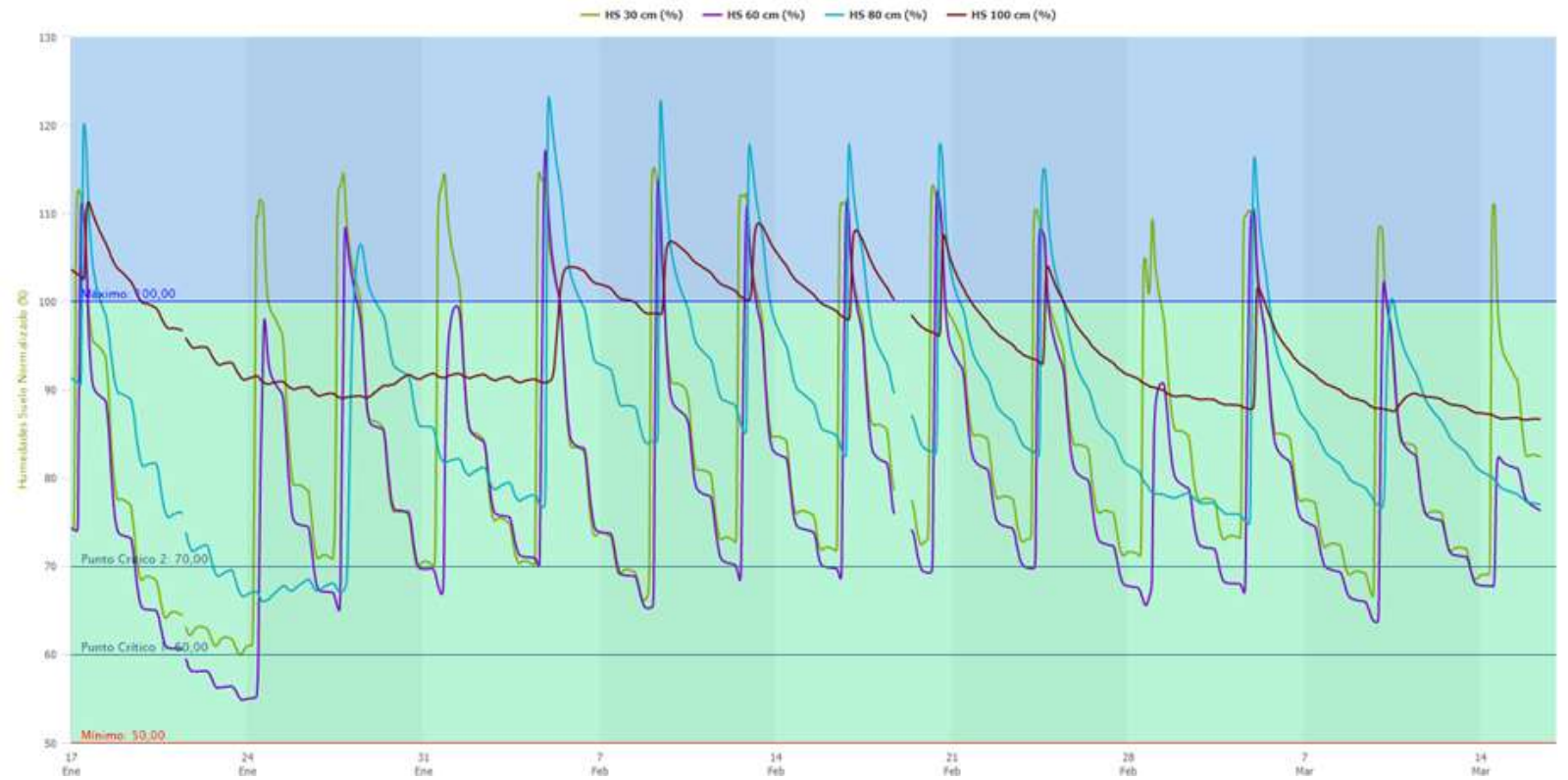

GESTIÓN, AGUA



GESTIÓN, PLANTAS – Imágenes Aéreas

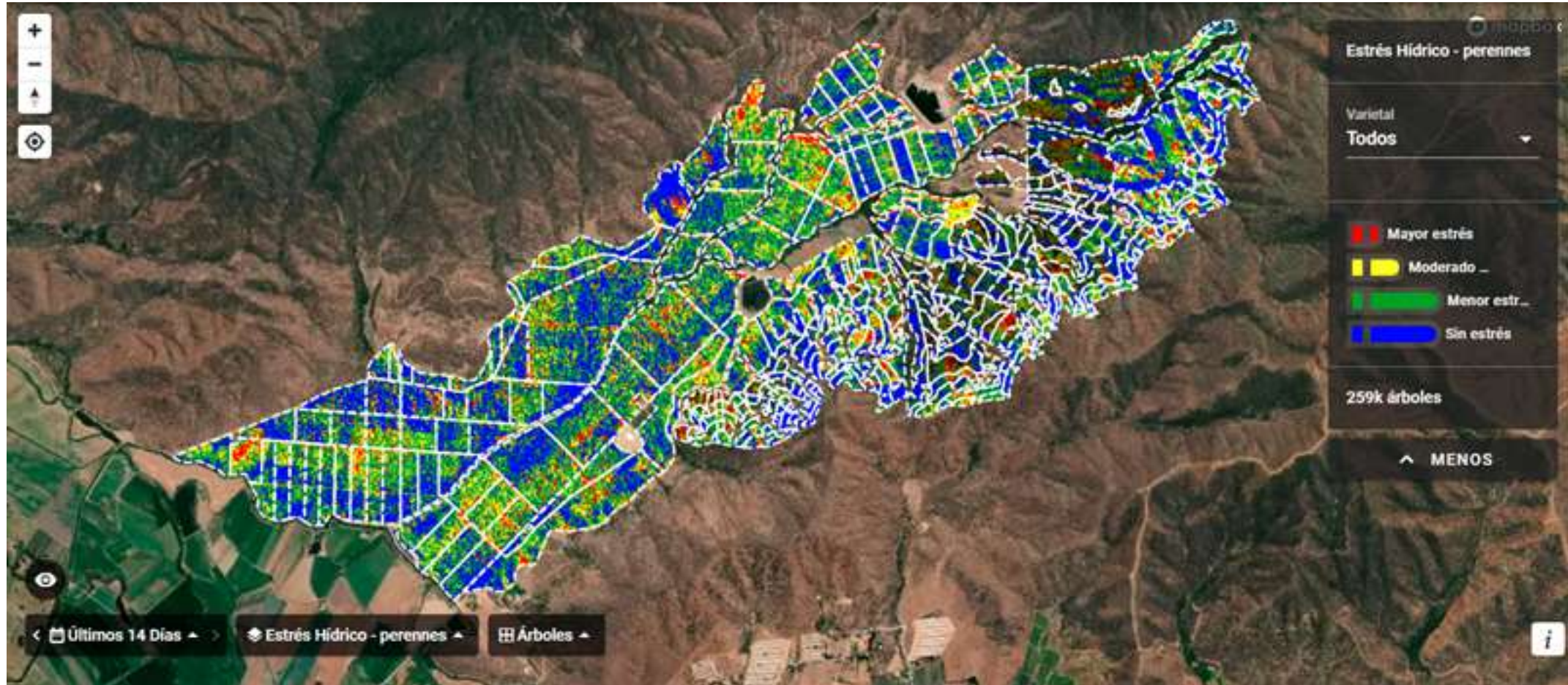

GESTIÓN, PLANTAS – Imágenes Aéreas



GESTIÓN, PLANTAS – Imágenes Aéreas



**LO QUE NO SE MIDE, NO SE CONTROLA
LO QUE NO SE CONTROLA, NO SE GESTIONA
Y LO QUE NO SE GESTIONA, NO SE MEJORA.**

Peter Drucker 1909-2005.

GESTIÓN, DE MEDIO AMBIENTE - SOCIAL

TAMBIÉN SE PUEDE MEDIR: LOS OBJETIVOS DE DESARROLLO SOSTENIBLE.



GESTIÓN, DE MEDIO AMBIENTE - SOCIAL

ENERGÍA	REAL 2020	Meta 2025	Meta 2030
Consumo			
<i>KWH Consumidos</i>	867.100	1.300.650	1.300.650
<i>KWH Consumidos/Kg Cosechado</i>	34,96	0,21	0,21
<i>Fuentes Renovables</i>	53,30%	60,00%	100,00%
<i>Fuentes no Renovables</i>	46,70%	40,00%	0,00%

ODS



AGUA	REAL 2020	Meta 2025	Meta 2030
Consumo			
<i>m3 Consumidos</i>	503.607,6	906.494	906.494
<i>m3/Kg Cosechados</i>	20,31	0,14	0,14



HUELLA DE CARBONO	REAL 2020	Meta 2025	Meta 2030
Captura			
<i>Tn. CO2 kg de limón fresco</i>	-7	-1.877	-1.877
Liberación			
<i>. Transporte In.</i>	3,14	798,60	798,60
<i>. Central Confección fresco</i>	0,37	94,50	94,50
<i>. Transporte Marítimo</i>	0,40	102,75	102,75
	2,37	601,35	601,35



DEL TEMA COMERCIAL

- **Aumento de la clase media mundial.**

DEL TEMA COMERCIAL

GLOBAL NUMBER OF PEOPLE BY INCOME

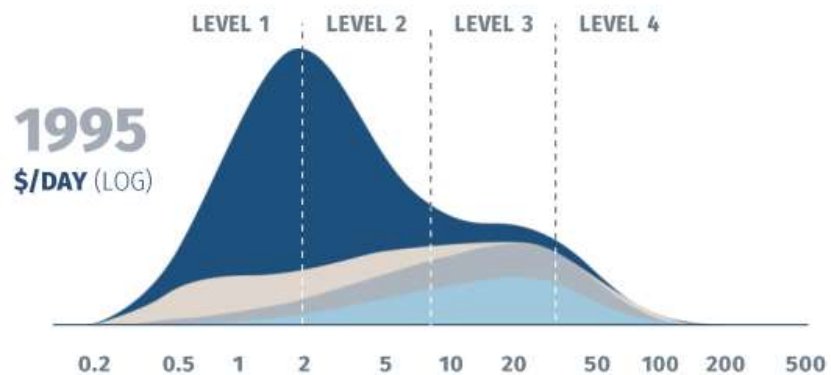
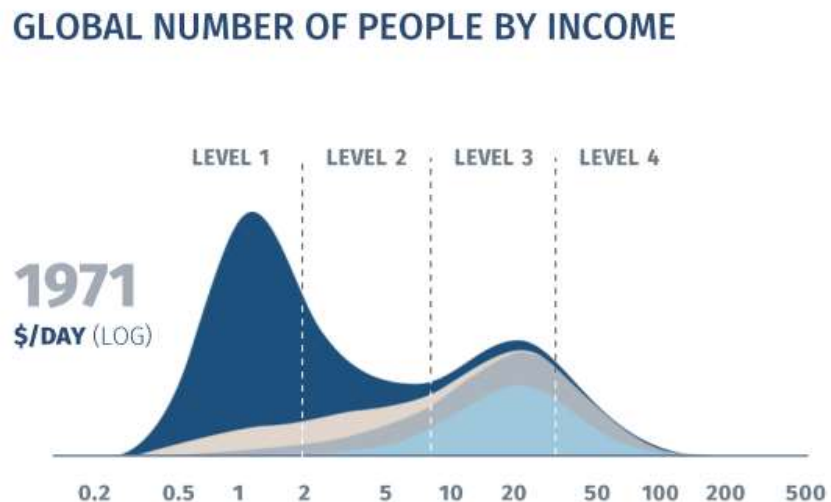

DEL TEMA COMERCIAL

- **Aumento de la clase media mundial.**
- **Consumo per capita mundial de frutos secos.**

DEL TEMA COMERCIAL

Consumo mundial frutos secos.



Fuente: International Nut&Driedfruit

DEL TEMA COMERCIAL

Mix de
producción
mundial
Frutos secos

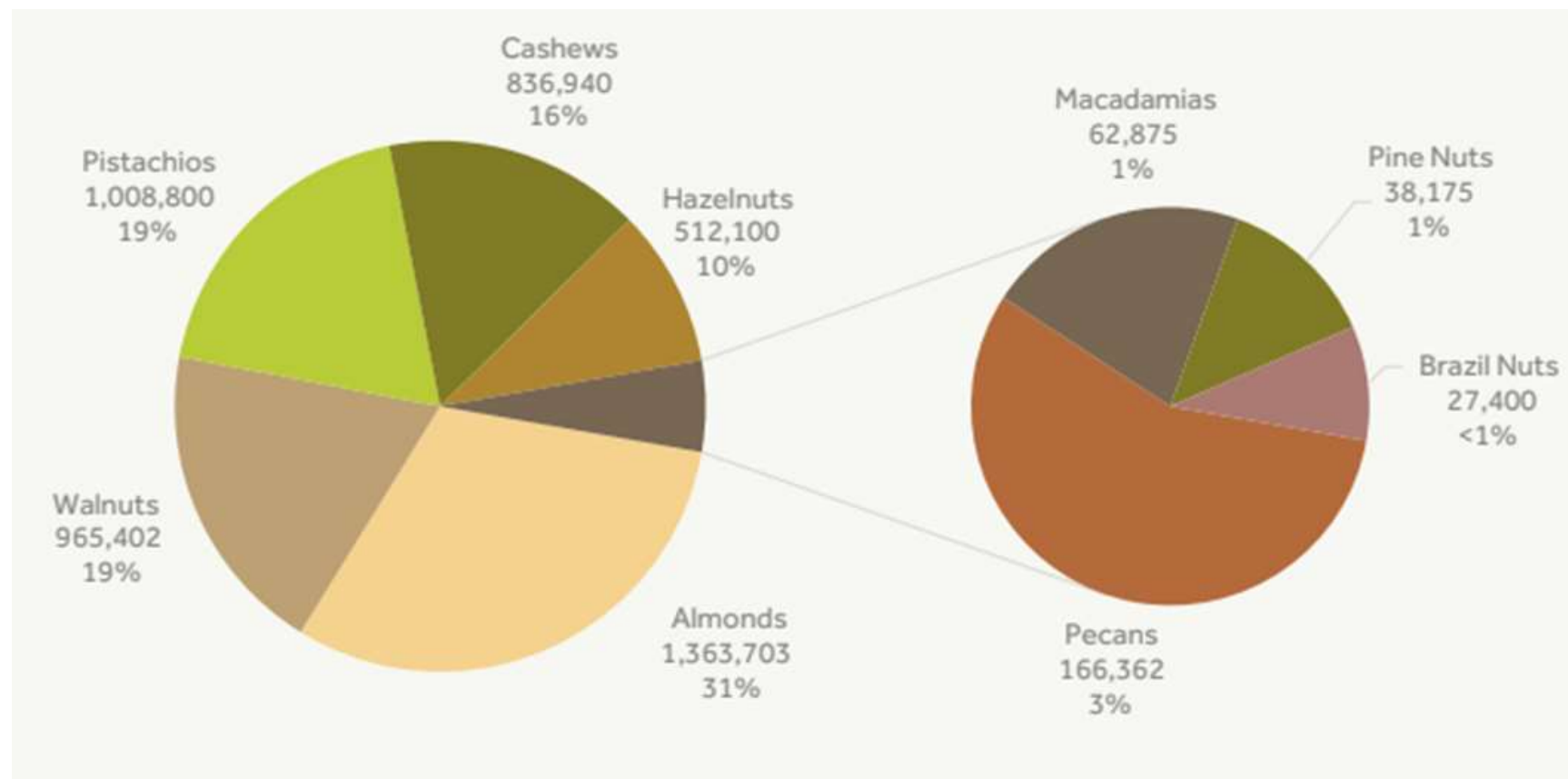

Fuente: International Nut&Driedfruit

DEL TEMA COMERCIAL

- **Aumento de la clase media mundial.**
- **Consumo per capita mundial de frutos secos.**
- **Chile, País abierto al mundo.**

**NADA ES POSIBLE SI NO TRABAJAMOS
CON LA GENTE. ALGUNAS IDEAS**

CAPACITACIONES



OBRAS DE TEATRO



OPERATIVOS DE SALUD



OTROS BENEFICIOS



AGRICULTURA ASOCIADA A FONDOS DE INVERSIONES

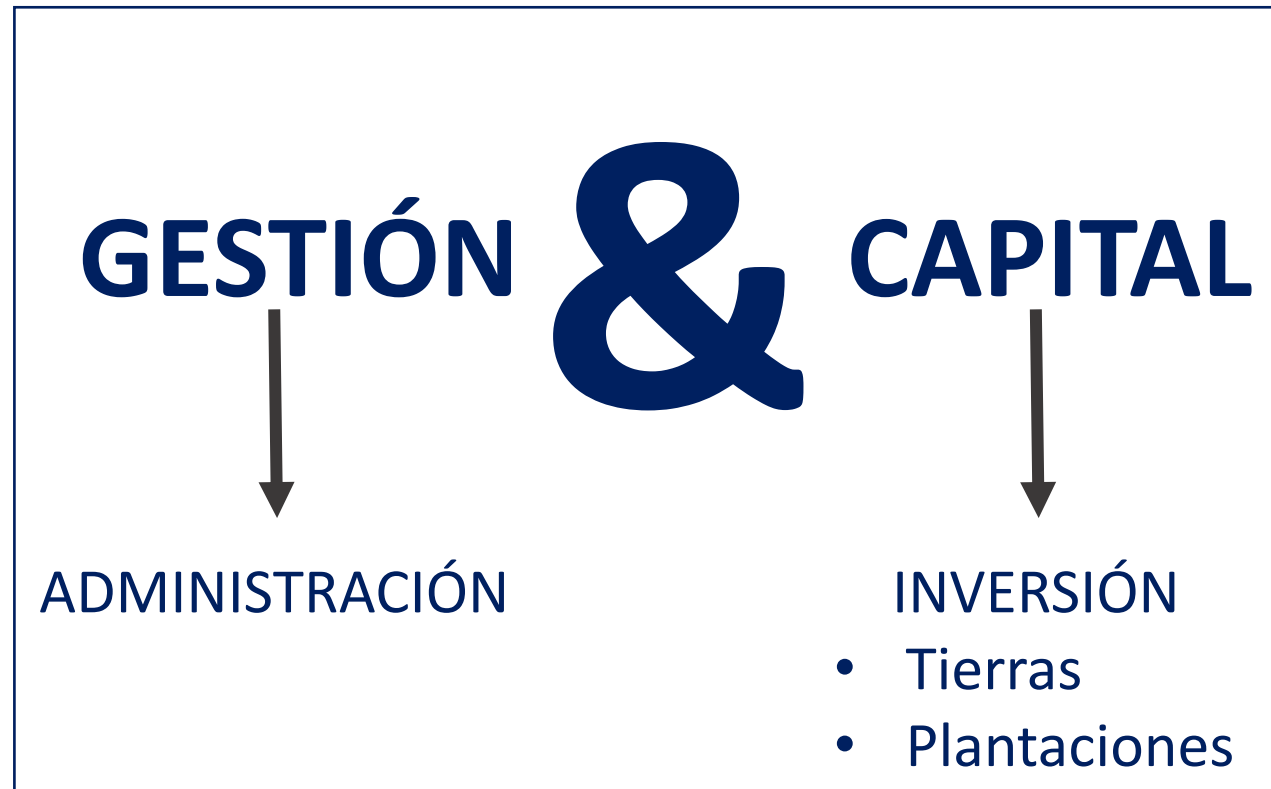

Una nueva industria en crecimiento

Fondos de inversión en el Mundo

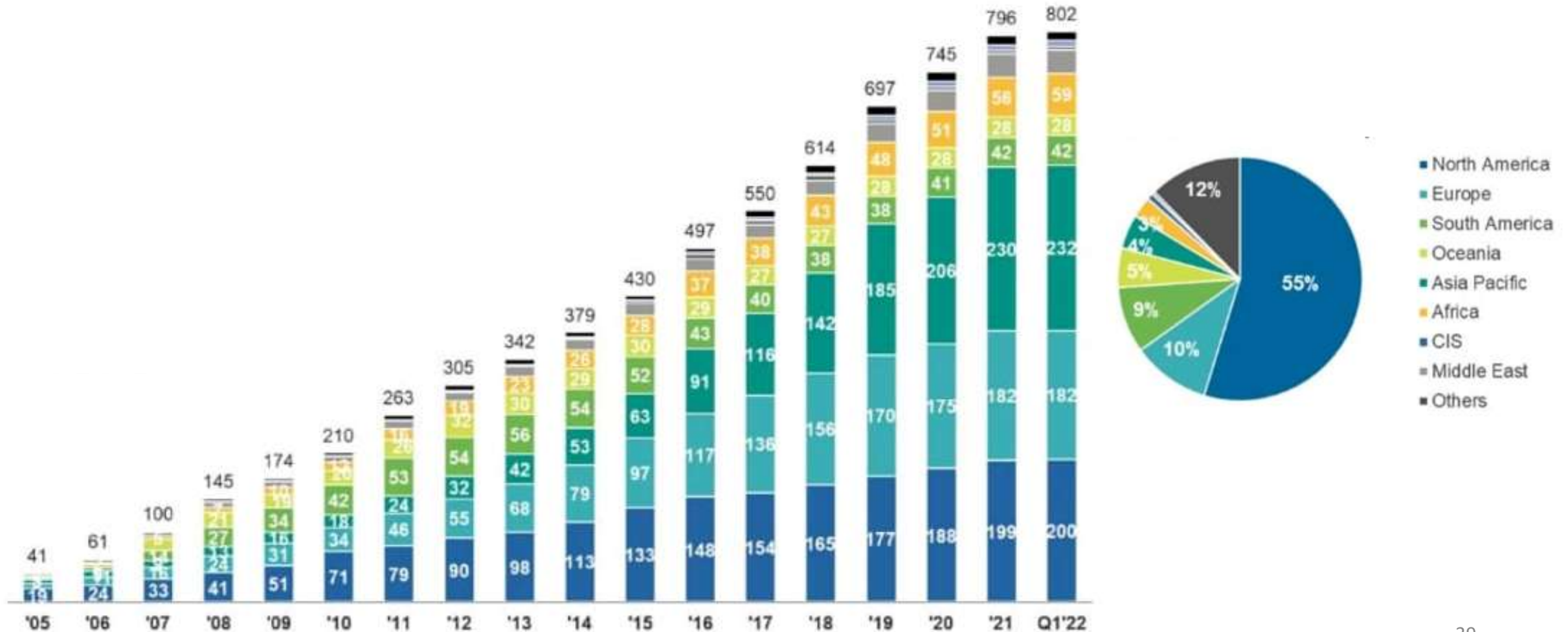



3. CONTEXTO POLÍTICO DEL PAÍS.



HECHOS. CADA UNO JUZGUE

Nuevas iniciativas que están próximas a proponer en el pleno de la Convención.

- **“ AL APROBARSE LA NUEVA CONSTITUCIÓN SE EXTINGUIRÁ LA PROPIEDAD SOBRE LOS DERECHOS DE LAS AGUAS VIGENTES Y UNA LEY REGULARÁ LA TRANSFORMACIÓN DE ESTOS EN CONCESIONES TEMPORALES, REVISABLES CADA 5 AÑOS.”**
- **“LAS AGUAS SERÁN CUSTODIADAS Y ADMINISTRADAS DIRECTAMENTE POR EL ESTADO.”**

HECHOS. CADA UNO JUZGUE

Nuevas iniciativas que están próximas a proponer en el pleno de la Convención.

- **“EL ESTADO SE OBLIGA A CORREGIR TODA VIOLACIÓN A ECOSISTEMAS Y BIENES NATURALES COMUNES PROMOVIDA Y AMPARADA BAJO EL IMPERIO DE LA CONSTITUCIÓN PRECEDENTE.”**
- **“ IMPULSAR Y GUIAR UNA TRANSICIÓN DE LAS ACTIVIDADES FORESTALES Y FRUTÍCOLAS HACIA UNA DIVERSIFICACIÓN PRODUCTIVA, DESDE UNA PERSPECTIVA DE ESCALA LOCAL.”**

HECHOS. CADA UNO JUZGUE

Estos serán parte de la nueva constitución.

- **“LA NATURALEZA TIENE DERECHOS, EL ESTADO Y LA SOCIEDAD TIENE EL DEBER DE PROTEGERLOS Y RESPETARLOS”.**
- **“CHILE ES UN ESTADO REGIONAL, PLURINACIONAL E INTERCULTURAL POR ENTIDADES TERRITORIALES AUTÓNOMAS.**
Regiones autónomas, comunas autónomas y autonomía territoriales indígenas.
Autonomía política, administrativa y financiera.

HECHOS. CADA UNO JUZGUE

- HAY 1.328 NORMAS PRESENTADAS. 13 DIARIAS
- PLESBICITO DE SALIDA OBLIGATORIO. SEPTIEMBRE

INFORMÉMOSNOS -

PARTICIPEMOS - OPINEMOS.

PARA TERMINAR

- **SEGUIR FORTALECIENDO EL COMITÉ DEL AVELLANO.**
- **FOCO EN UNA INDUSTRIA SOSTENIBLE.**

PARA TERMINAR

- **RESPONDIENDO AL TITULO DE LA PRESENTACIÓN**
- **TENEMOS CONDICIONES NATURALES PARA TENER BUENAS PRODUCCIONES.**
- **TENEMOS UN PAIS CON POLITICAS DE LIBRE MERCADO.**
- **TENEMOS UNA DEMANDA EN CRECIMIENTO.**
 - **SI TRABAJAMOS EN LOS PILARES DE SOSTENIBILIDAD.**
 - **SI TRABAJAMOS BIEN EN LA PRODUCCION AGRÍCOLA.**
 - **NUESTRA INDUSTRIA DE AVELLANAS SERA MÁS ATRACTIVA.**
- **Y LAS PERSPECTIVAS SON AUSPICIOSAS**



MUCHAS GRACIAS

Ricardo Ariztía Tagle
Gerente General ATF GESTIÓN